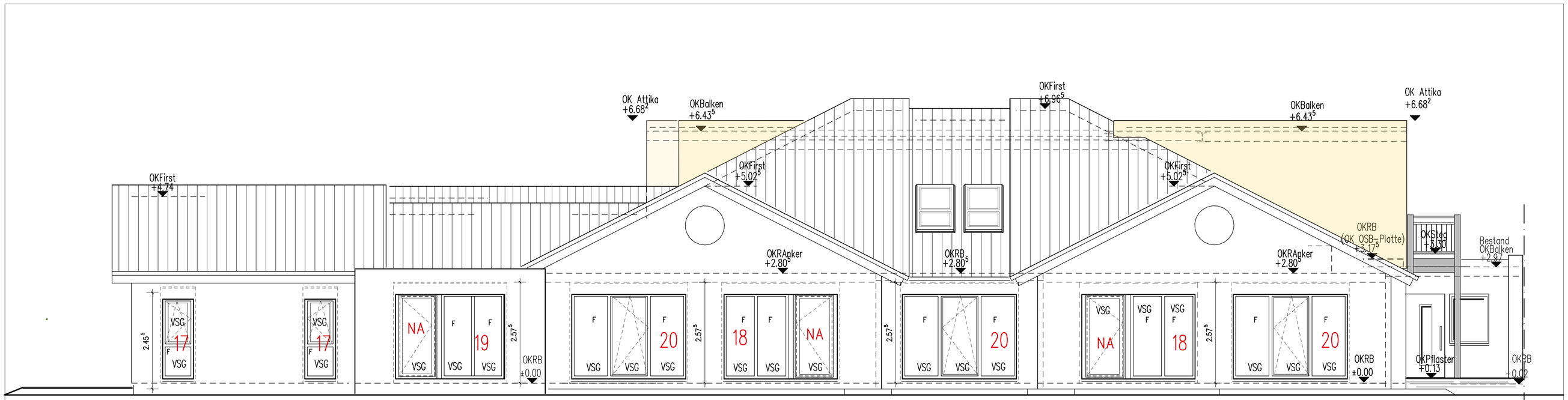

ANSICHT VON SÜDEN

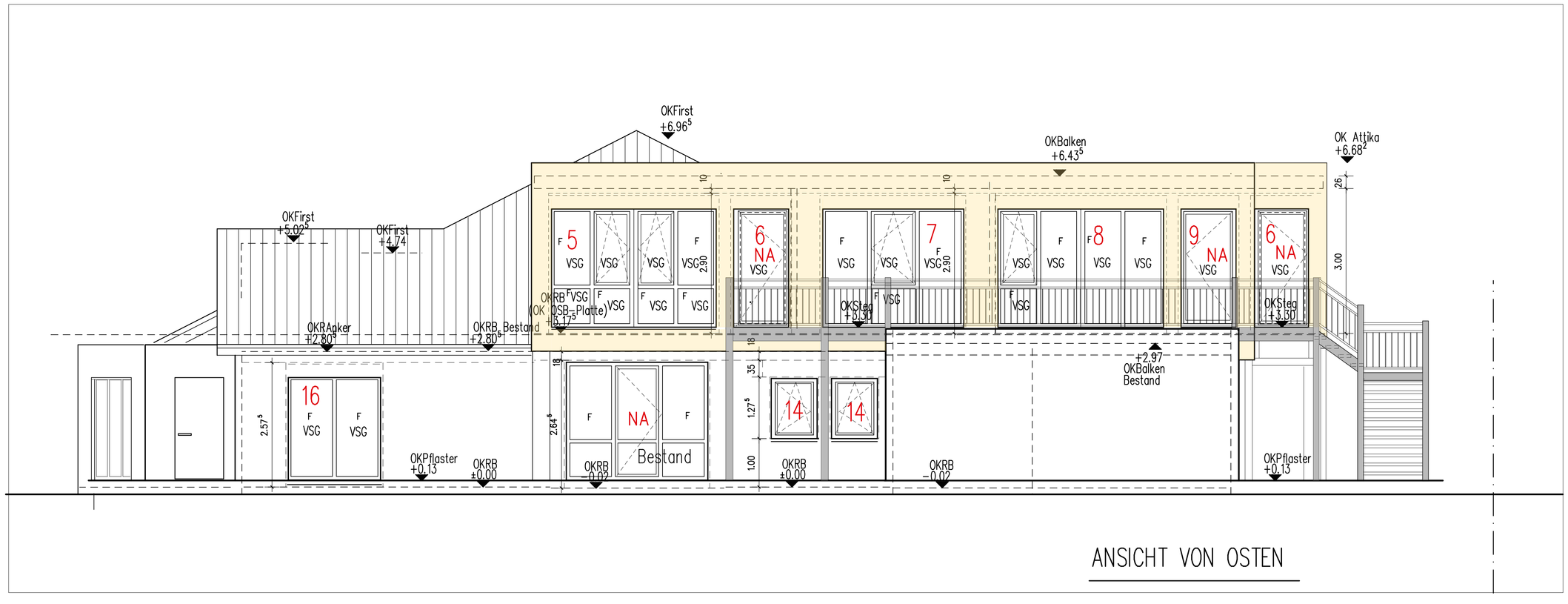

ANSICHT VON OSTEN

SÄMTLICHE MASZE SIND AM BAU ZU PRÜFEN !
EVTL: UNSTIMMIGKEITEN SIND MIT DER BAULEITUNG ABZUKLÄREN !
DIE POSITIONS- U. BEWEHRUNGSPLÄNE DES STATIKERS SIND ZU BEACHTEN !

Datum	Änderungen	Bearbeiter
+		
x		

AUSFÜHRUNGSPLAN M 1:50

ZUM BAUVORHABEN:
UMBAU UND ERWEITERUNG DES KOMMUNALEN KINDERGARTENS IN 67487 MAIKAMMER, IMMENGARTENSTRASSE / FRANTZPLATZ

BAUHERR:
ORTSGEMEINDEVERWALTUNG
vertr. durch HR. BÜRGERMSTR. MANFRED SELL
IMMENGARTENSTRASSE 24
67 487 MAIKAMMER
Tel.: 06321/8899-0

PLANUNG:
LOTHAR TEXTOR DIPL.-ING. (FH)
KASTANIENWEG 7
67 487 MAIKAMMER
TEL.: 06321/952690

Planungsstand 20.01.2026

ANSICHTEN SÜD, OST

DATUM: Januar 2025 | PROJEKTNR.: 2301_bg | GEZ.: T.M. | PLNGR.: 0.89 x 0.60 m